VW Touareg 3.0 TDI 4MOTION Elegance

Ehem. Neupreis*

~~83.595 ,-€~~

Unser Angebotspreis:

69.783 ,-€

3.489,- € netto

1,900 % MwSt ausweisbar

Fahrzeugnummer V9190

Schnellinformationen

Fahrzeugart	Gebrauchtfahrzeug	Klasse	Touareg cm³
Kategorie	Limousine	Hubraum	2967
Erstzulassung	03/2024	Außenfarbe	grau / siliziumgrau cm³
Laufleistung	5000 km	Innenfarbe	Schwarz
Leistung	170 kW (231 PS)	Innenausstattung	Leder cm³
Kraftstoffart	Diesel		
Getriebe	Automatik		

Verkaufsberater
Thomas Philipp
+49 (0) 34292 / 650-36
t.philipp@autohaus-graupner.de

Verkaufsberater
Alexander Voigtländer
+49 (0) 34292 / 650-48
a.voigtlaender@autohaus-graupner.de

Umwelt und Normen

Energieverbrauch (kombiniert) in l/100 km:	8,2
CO_2-Emissionen (kombiniert) in g/km:	216,0
CO_2-Klasse:	G

Fahrzeugausstattung

ABS	Abstandstempomat
Allradantrieb	Android auto
Anhaengerkupplung	Anhängerkupplung schwenkbar
Bluetooth	Bordcomputer
Dachreling	ESP
Einparkhilfe	Einparkhilfe Kamera
Einparkhilfe Sensoren hinten	Einparkhilfe Sensoren vorne
Einparkhilfe selbstlenkendes System	Fensterheber
Fernlichtassistent	Freisprecheinrichtung
Geschwindigkeitsbegrenzungsanlage	Innenspiegel automatisch abbl.
Kindersitzbefestigung	Klimaautomatik
Klimaautomatik	Klimaautomatik 4 zonen
Kurvenlicht	Led-Scheinwerfer
Led-Tagfahrlicht	Lederlenkrad
Leichtmetallfelgen	Lichtsensor
Lordosenstütze	Metallic
Mittelarmlehne	Multifunktionslenkrad
Müdigkeitswarnsystem	Navigationssystem
Nebelscheinwerfer	Nichtraucher Fahrzeug
Notbremsassistent	Notrufsystem
Pannenkitt	Qualitaetssiegel
Reifendruckkontrollsystem	Schaltwippen
Servolenkung	Sitzheizung
Spurhalteassistent	Spurwechselassistent
Start Stop Automatik	Tagfahrlicht
Tempomat	Touchscreen
Traktionskontrolle	Tuner oder Radio
USB	Verkehrszeichenerkennung
Wegfahrsperre	Zentralverriegelung
ambientes Licht	blendfreies fernlicht (matrix)
dab-radio	elektrische Heckklappe
elektrische Seitenspiegel	elektrische Sitzeinstellung
mp3 Schnittstelle	volldigitales Kombiinstrument

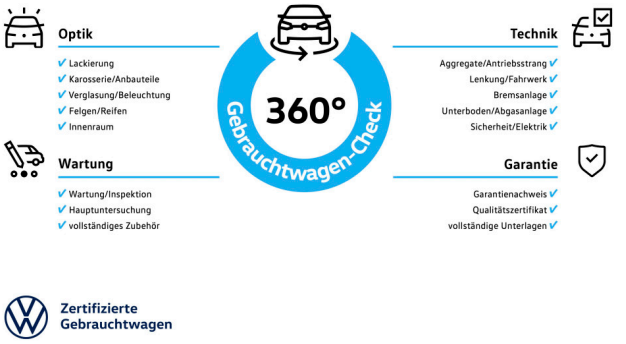

Weitere Informationen zum Fahrzeug und Finanzierung finden Sie auf unserer Homepage